MAPA DO CELÓW PROJEKTOWYCH

Skala: 1:500

Obiekt: Bielsko-Biała ul. Warszawska, dz. nr: 47/12, 47/15, 47/23, 47/24, 3439/2
j. ew.: 246101_1 Bielsko-Biała
Obręb: 0031 Komorowice Śląskie
0038 Stare Bielsko

GK.6640.1433.2023

Układ wsp. płaskich: PL-2000
Układ wysokości: PL-EVRF2007-NH
Sekcja: 6.120.30.07.1.2, 6.120.30.07.2.1, 6.120.30.07.1.4, 6.120.30.07.2.3

TM GEODEZJA TOMASZ MIDOR
ul. Gibka 18A, 43-316 Bielsko-Biała
tel. 515488817, biuro@tmgeodezja.pl
GEODEZJA NIP: 5472033162 REGON: 367742450

Sporządził dnia 25.08.2023 r.
GEODETA UPRAWNIONY
mgr inż. Tomasz Midor
upr.nr 22290

Poświadczam, że niniejszym dokument został opracowany w wyniku prac geodezyjnych i kartograficznych, których rezultaty zawiera operat techniczny pozytywnie zweryfikowany. Jednocześnie informuję, że jestem świadomy odpowiedzialności karnej za złożenie fałszywego oświadczenia.	
Identyfikator zgłoszenia prac geodezyjnych	GK.6640.1433.2023
Organ służby geodezyjnej, który otrzymał zgłoszenie	Prezydent Miasta Bielska-Białej
Wykonawca prac geodezyjnych	TM GEODEZJA TOMASZ MIDOR ul. Gibka 18A, 43-316 Bielsko-Biała tel. 515488817, biuro@tmgeodezja.pl NIP: 5472033162 REGON: 367742450
Numer oraz data sporządzenia dokumentu zawierającego wynik pozytywnej weryfikacji.	Protokół weryfikacji nr GEO-6.6640.1433.2023 r. z dnia 25.08.2023 r.
Imię i nazwisko oraz numer uprawnień zawodowych kierownika prac.	Geodeta uprawniony mgr inż. Tomasz Midor upr. nr 22290, zakres: 1, 4

Mapa powstała na podstawie mapy zasadniczej w postaci wektorowej otrzymanej z MODGiK oraz bezpośredniego pomiaru.
Nie ustalano granic działek.
Granice działek wniesiono na podstawie wektorowej mapy ewidencyjnej otrzymanej z MODGiK.
Granice działek nr: 47/12, 47/15, 47/23, 47/24, 3439/20 w zakresie opracowania są określone z wymaganą dokładnością.
Nie badano skuteczności gruntowych.
W zakresie opracowania uwidoczniono projektowane sieci uzbrojenia terenu pochodzące z narad koordynacyjnych, które Miejski Ośrodek Dokumentacji Geodezyjnej i Kartograficznej wydał do zlecenia pracy geodezyjnej.
Nie wyłucza się istnienia na opracowanym terenie i nie wykazanych na niniejszej mapie innych urządzeń podziemnych nie zgłoszonych do inwentaryzacji.
W zakresie opracowania nie obowiązuje miejscowy plan zagospodarowania przestrzennego.
Mapa do celów projektowych została opracowana zgodnie z symboliką określoną w Rozporządzeniu Ministra Administracji i Cyfryzacji z dnia 2 listopada 2015 r. w sprawie bazy danych obiektów topograficznych oraz mapy zasadniczej.

W dniu 06.09.2024 r. wniesiono na mapę do celów projektowych granice nowej działki oraz nowe numery działek powstałe po zatwierdzeniu projektu podziału działki nr 47/24 na dwie działki nr: 47/25 i 47/26. Projekt podziału działki został sporządzony w ramach pracy geodezyjnej o numerze zgłoszenia: GK.6640.2976.2023. Decyzja zatwierdzająca podział działki (GK.6831.882/24 KO) została wydana 06.06.2024 r. przez Prezydenta Miasta Bielska-Białej.

47/25 47/26 — nowe granice działek; nowe numery działek

Tomasz Wiesław Midor
Elektronicznie podpisany przez Tomasz Wiesław Midor
Data: 2024.09.06 16:43:26 +02'00'

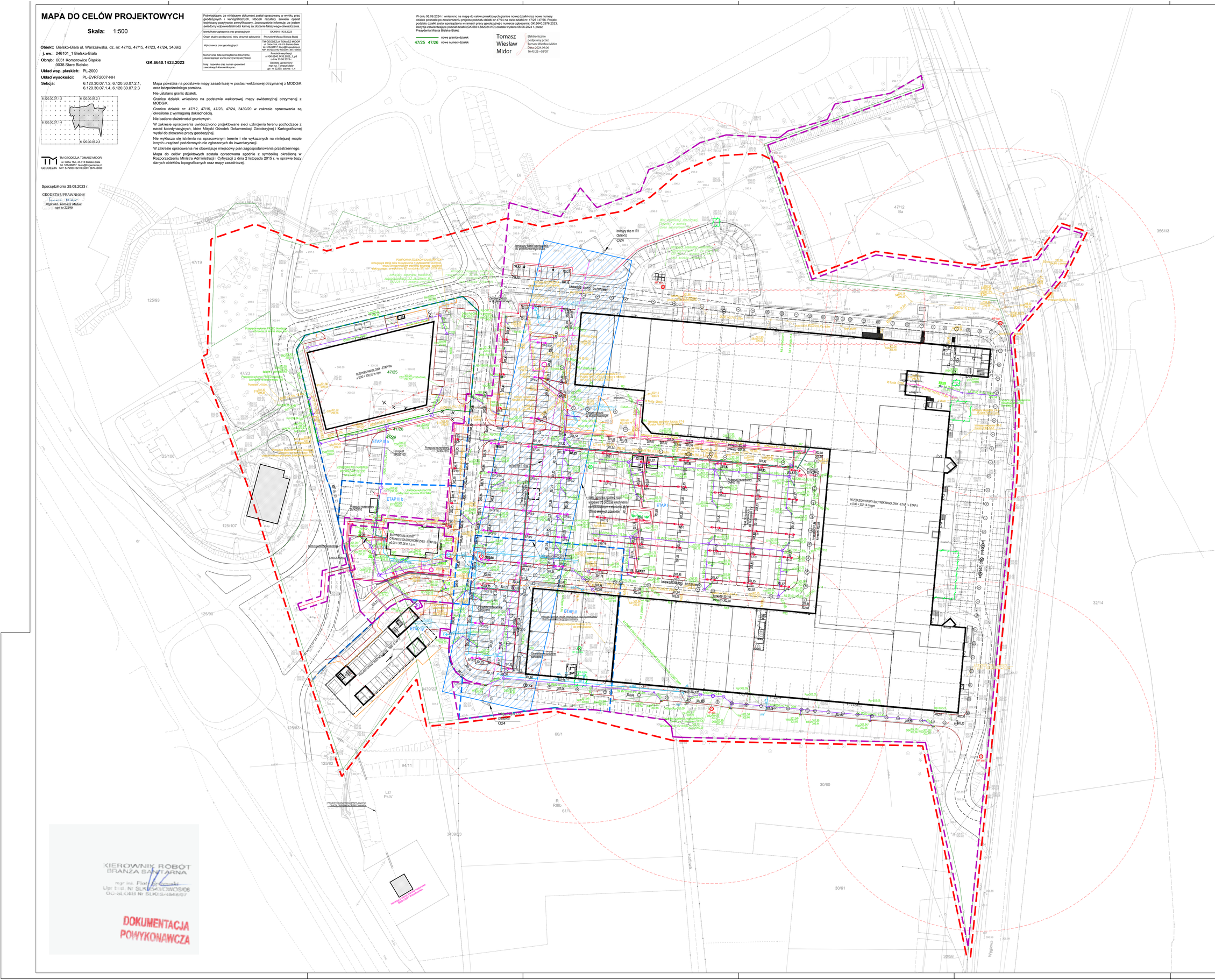

LEGENDA:

- GRANICA OPRACOWANIA / AKTUALIZACJI MAPY
- GRANICE DZIAŁEK
- ETAP I / ETAP II — GRANICE WYDZIELENIA ETAPÓW
- GRANICA ZAKRESU PROJEKTU WYKONAWCZEGO
- BUDYNKI PROJEKTOWANE
- FRAGMENT BUDYNKU ISTNIEJĄCEGO DO ROZBIÓRKI
- STREFA OCHRONNA ZGODNIE Z ROZP. W SPRAWIE BHP PODCZAS WYK. ROBÓT BUD. 15M OD SKRAJNYCH PRZEWODÓW - 38.0M
- HP stm. — ISTNIEJĄCY HYDRANT DN 80
- HP proj. — PROJEKTOWANY HYDRANT
- HP do like. — HYDRANT DO LIKWIDACJI
- MUR OPOROWY PROJEKTOWANY
- MUR OPOROWY ISTNIEJĄCY
- ZEWNĘTRZNA INSTALACJA WODY Dz63-160 PE100 PN16
- PRZYŁĄCZE KANALIZACJI SANITARNEJ Ø200 PCV-U LITE SN8 - WG ODREBNEGO OPRACOWANIA
- ZEWNĘTRZNA INSTALACJA KANALIZACJI SANITARNEJ Ø160-200 PCV-U LITE SN8
- ZEWNĘTRZNA INSTALACJA KANALIZACJI TECHNOLOGICZNEJ " TŁUSTEJ" Ø160-200 PCV-U LITE SN8
- ZEWNĘTRZNA INSTALACJA KANALIZACJI DESZCZOWEJ Z DACHÓW Ø160 -400 PCV-U LITE SN8
- ZEWNĘTRZNA INSTALACJA KANALIZACJI DESZCZOWEJ Z TERENÓW UTWARDZONYCH Ø160 -500 PCV-U LITE SN8
- UZBROJENIE PRZEZNACZONE DO TRWAŁEGO WYŁĄCZENIA Z UŻYTKOWANIA I LIKWIDACJI W MIEJSCACH KOLIZJI I POD ZABUDOWĄ
- Sx — OZNACZENIE STUDNI KANALIZACJI SANITARNEJ
- Tx — OZNACZENIE STUDNI KANALIZACJI TECHNOLOGICZNEJ " TŁUSTEJ"
- Dx — OZNACZENIE STUDNI KANALIZACJI DESZCZOWEJ
- Wx — OZNACZENIE WPUSTU DESZCZOWEGO
- Rx — OZNACZENIE RURY SPUSTOWEJ GRAWITACYJNEJ Z ZADASZEŃ
- EV — MIEJSCA ZASILANIA STACJI POJAZDÓW
- nN — PROJEKTOWANA TRASA KABLI nn
- nN — PROJEKTOWANA TRASA KABLI nn W RURACH OCHRONNYCH
- EV p — PUNKT ŁADOWANIA POJAZDÓW ELEKTRYCZNYCH
- TRASA KABLA ZASILAJĄCA PUNKT ŁADOWANIA POJAZDÓW ELEKTRYCZNYCH
- KANAŁ NA PRZEWODY I KABLE ELEKTRYCZNE UMOŻLIWIAJĄCY ZAINSTALOWANIE CO NAJMNIEJ 1 PUNKTU ŁADOWANIA NA 5 M.P.
- OPRAWA ULICZNA LED 68W NA SŁUPIE ALUMINIOWYM, PROSTYM, PRZEGUBOWYM O WYSOKOŚCI 6m
- OPRAWA ULICZNA LED 80W NA SŁUPIE ALUMINIOWYM, PROSTYM O WYSOKOŚCI 8m
- nN — PROJEKTOWANA TRASA PRZYŁĄCZA nn BUDYNKU USŁUGOWEGO O FUNKCJI GASTRONOM. - OBJĘTA ODREBNYM PROJEKTEM
- PROJEKTOWANA TRASA PRZEPUSTÓW REZERWOWYCH DLA ŁADOWAREK EV
- PROJEKTOWANA TRASA KANALIZACJI TELETECHNICZNEJ - OBJĘTA ODREBNYM PROJEKTEM
- PRZEPUST REZERWOWY/ AROT

UWAGA: na rysunku określono w sposób graficzny zakres robót instalacyjnych. Instalacje elektryczne, w tym długości kabli zasilających budynki i obiekty budowlane zlokalizowane poza zakresem opracowania należy układać z zapasem umożliwiającym przyłączenie ww. budynków bez konieczności mufowania.
Długości kabli z wymaganym zapasem przewidziano w tabeli TES.
Instalacje sanitarne należy wykonać wraz z ostatnią studnią na danej sieci, będącej w granicy opracowania.
Studnie kończące należy wykonać w sposób umożliwiający dalszą rozbudowę zewnętrznych instalacji.

IND.	DATA:	AUTOR:	OPIS ZMIAN
L	2024.09.11	D.Malkowski	- Dostosowano mapę do celów projektowych zwiększoniony podział działki nr 47/24 na dwie działki nr 47/25 i 47/26
		A. Szczepaniak	- Zmiana mapy na ta wdzielą 3A-B-dzielni w związku z koniecznością wyniu opracowaj strona mapy 4d, na stronie 29A-29B-29B w związku z koniecznością podziemnych
K	2024.08.30	A. Szczepaniak	- Zmiana inwestycyjna uzupełnienia przyłączeń kl.I wpustu w strefie dobu - klasa Kaufland
J	2024.07.01	K. Parzas	- dodano propozycje rozmieszczeń dla przyszłej rozbudowy - przemieszenie budowlanie w nową lokalizację - korekta trasy kabli zasilania parkingu podjazdowa SP36-SP43 - uzupełnienie przyłączeń kl.V klasa Kaufland
		A. Szczepaniak	
I	2024.06.14	A. Szczepaniak	- Zmiana inwestycyjna w obszarze food court , - Dostosowa rura kd RTA z zadaszeń przy wej LIP - Korekta trasy kabli zasilania kl.V w rejonie budynku usługowego - odrzucenie - Korekta trasy przewodnej na odcinku ta 3-SS-SS na projekt FTP
H	2024.05.17	D.Malkowski	- korekta trasy TT realizowanej wg odrębnego opracowania - Wprowadzenie korekta na przewody i kable uwzględniające zoniskowienie - co najmniej jednego punktu ładowania na pięć miejsc postojowych
		A. Szczepaniak	- Korekta konfiguracji studni ZS i zasaje na zmiana trasy przyłącza ta
G	2024.05.10	A. Szczepaniak	- Zasilacza wolnoni ka SzTbA-SS-SS-W w związku z likwidacją przyłączeniu - Korekta
F	2024.04.25	A. Szczepaniak	- Przebudowa przyłączeniu kl.xl studni SS do budynku w związku z przesunięciem zapasu 1 M.
E	2024.04.23	A. Szczepaniak	- Przebudowa kl.yy studni SW - przesunięcie studni poza wiatę na wcześ - Zmiany w związku z modelem przy budynku usługowym o funkcji gastronom.
		K. Parzas	- Korekta trasa wraz lokalizacji miejsc postojowych do zadawania we stolec
		D.Malkowski	- Wprowadzenie trasy przyłącza energetycznego dla BK oraz trasy kanalizacji deszczowej - uzgodnienie z projektantem kanalizacji - Korekta przebiegu gazowej zakresu projektu wykonawczego
D	2024.02.23	A. Szczepaniak	- Likwidacja odpadowego separatora dla Biedra i korekty kl.i ta w tym obszarze, - przesunięcie studni kanalizacji deszczowej z profilem zabezpieczaw. - przesunięcie studni wody na odcinku z2-z3 - odsunięcie od ściany SP321
C	2024.02.09	D.Malkowski	- zmiany w odwodnieniu, trasach kablowych, lokalizacji sieciowo gniazd - na obiektów handlowych, dodano zasilanie pylonu
		A. Szczepaniak	- Wprowadzenie kl.i wpustu na wysokości Biedra - dostosowanie trasa kablowych - Wprowadzenie kl.i wpustu na wysokości Biedra - dodano SP321
B	2024.01.24	A. Szczepaniak	- Zmiany uzgodnienia po zatwierdzeniu etapu IIb etapu wraz zmiana niektórych studni przy etapie IIbb związane ze przesunięciem kanaliz. FZT - przed projektowaniem PTF
A	2024.01.09	A. Szczepaniak	- Na prośbę projektanta PTF zmiana wykonania studni na ta na przyłączeniowej - Zmiana trasy przyłącza kanalizacyjnego etap IIbc, zmiana przyłączenia wpustu IIbc - Zmiana trasy przyłącza energetycznego dla budynku handlowego etap IIa
		K. Parzas	

KOPIOWANIE BEZ PISEMNEJ ZGODY AUTORA ZABRONIONE — PRAWA AUTORSKIE ZASTRZEŻONE

PRACOWNIA PROJEKTOWANIA I USŁUG INWESTYCYJNYCH ALFA
Spółka z o.o. Spółka komandytowa
59-220 LEGNICA, ul. ŁOKIETKA 18
+48 76 8525571 www.pparfa.pl pracownia@pparfa.pl

OBIEKT:
Park handlowy wraz z niezbędną infrastrukturą techniczną
Bielsko-Biała 43-300, ul. Warszawska 180, dz. nr ewid. 47/24, 47/15, 60/1, 3439/20, Obręb ewid.: 0038- Stare Bielsko

IMIĘ I NAZWISKO:	PODPIS:
PROJEKTANT: mgr inż. arch. Dawid Małkowski uprawnienia budowlane do projektowania bez ograniczeń w specjalności architektonicznej nr 18/DS/OKK/2012	
SPRAWDZAJĄCY: mgr inż. arch. Agata Zygmunt-Sidor uprawnienia budowlane do projektowania bez ograniczeń w specjalności architektonicznej nr 87/DS/OKK/0318	
PROJEKTANT: mgr inż. Agnieszka Szczepaniuk uprawnienia budowlane do projektowania bez ograniczeń w specjalności instalacyjnej w zakresie sieci, instalacji i urządzeń cieplnych, wentylacyjnych, gazowych, wodociągowych i kanalizacyjnych nr 65/DG/0414	
SPRAWDZAJĄCY: mgr inż. Sylwia Marta Domagała uprawnienia budowlane do projektowania bez ograniczeń w specjalności instalacyjnej w zakresie sieci, instalacji i urządzeń cieplnych, wentylacyjnych, gazowych, wodociągowych i kanalizacyjnych nr DG/0132/PBS/16	
PROJEKTANT: mgr inż. Aleksander Pater uprawnienia budowlane do projektowania bez ograniczeń w specjalności instalacyjnej nr 151/DG/06	
SPRAWDZAJĄCY: mgr inż. Jarosław Przybysz uprawnienia budowlane do projektowania bez ograniczeń w specjalności instalacyjnej nr 105/DG/05	

TYTUŁ RYSUNKU:	BRANŻA:
PROJEKT ZBIORCZY SIECI	PZS

ID PROJEKTU:	STADIUM:	DATA:	SKALA:	NR RYS:
V-23	PW	15.12.2023	1:500	002/PZS

NAZWA PLIKU:	ID REWIZJI:
V-23_PW_N_PZS_PROJEKT ZBIORCZY SIECI ind.L-002_PZS	L

KIEROWNIK ROBÓT BRANŻA SANITARNA
mgr inż. Piotr Grzywacki
Upr. bud. Nr SLK/0543/OWOS/06
Ow-SLOBIS Nr SLK/3-4542/07

DOKUMENTACJA POWYKONAWCZA