redkom development

FORMULARZ AKCEPTACJI MATERIAŁÓW

47/IS/2024

REWIZJA: 01

PROJEKT:	REDKOM PARK Bielsko	**DATY PRZEKAZANIA REWIZJI:**	0 25.10.2024
INWESTOR:	Redkom Park Bielsko Sp. z o.o.		1
GENERALNY WYKONAWCA:	DALDEHOG INTL		2

KOMENTARZ WYKONAWCY DO AKTUALNEJ REWIZJI FORMULARZA

Np. REWIZJA 00 - pierwsze wydanie karty

INFORMACJE PODSTAWOWE

BRANŻA:	Sanitarna WOD-KAN	MIEJSCE WBUDOWANIA:	Galeria REDKOM Bielsko ul Warszawska 186 - instalacja WOD-KAN TOALETY
IDENTYFIKACJA WYROBU WEDŁUG PROJEKTU:	Geberit	NAZWA HANDLOWA:	umywalka Selnowa Comfort bez barier,wc Selnowa bez barier,deska sedesowa Selnowa comfort

DANE DOTYCZĄCE WYROBU/ MATERIAŁU/ URZĄDZENIA

	STANDARD/ WYRÓB WEDŁUG PROJEKTU WYKONAWCZEGO	STANDARD/ WYRÓB WSKAZANY W ZAŁ. 1 DO UMOWY (OPTYMALIZACJE)	MATERIAŁ PROPONOWANY PRZEZ WYKONAWCĘ
Nazwa wyrobu, typ, nr katalogowy			ceramika ,umywalka Selnowa bez barier,wc Selnowa bez barier ,deski sedesowe
Producent (nazwa, adres, www, tel)	Geberit		Geberit
Parametry i kwalifikacje techniczne			Parametry doboru

DOKUMENTY DOPUSZCZAJĄCE MATERIAŁ/ WYRÓB DO OBROTU I ZASTOSOWANIA W OBIEKCIE

ZAŁĄCZNIKI:

1	Karta Doboru
2	DWU DoP20-umywalka+załącznik
3	DWU DoP10-miska ustępowa+załącznik
4	AH B.BK.60110.0004.2023
5	AH B.BK.60110.0111.2023
6	

CZĘŚĆ FORMALNA

WNIOSKUJĄCY (WYKONAWCA):

FIRMA:	EURO INSTAL RM		
NAZWISKO:	Sylwester Babczyński	DATA:	25.10.2024
STANOWISKO:	Kierownik Budowy	PODPIS:	KIEROWNIK ROBÓT SANITARNYCH mgr inż. Sylwester Babczyński upr. bud. nr SLK/3451/PWOS/11 OC ŚLK/IS/7641/12

W przypadku zgody na zastosowanie materiału zamiennego deklaruję, że nie będzie to powodowało żadnych kosztów dodatkowych dla Inwestora oraz że zaproponowany materiał nie obniża standardów Inwestycji określonych Umową.

ZATWIERDZENIE - STATUS

PROJEKTANT: ☐ A/ Zaakceptowano ☐ B/ Zaakceptowano z uwagami ☐ C/ Nie zaakceptowano

UWAGI

DATA:

IMIĘ, NAZWISKO, PODPIS:

DOKUMENTACJA POWYKONAWCZA

KIEROWNIK ROBÓT SANITARNYCH mgr inż. Sylwester Babczyński upr. bud. nr SLK/3451/PWOS/11 OC ŚLK/IS/7641/12

4.3.10.

DOKUMENTACJA POWYKONAWCZA

INSPEKTOR/ KONSULTANT: ☑ A/ Zaakceptowano ☐ B/ Zaakceptowano z uwagami ☐ C/ Nie zaakceptowano

UWAGI

DATA:

IMIĘ, NAZWISKO, PODPIS: Inspektor Nadzoru Branży Sanitarnej mgr inż. Maciej Trojanowski MAP/0257/OWOS/10

INWESTOR: ☐ A/ Zaakceptowano ☐ B/ Zaakceptowano z uwagami ☐ C/ Nie zaakceptowano

UWAGI

DATA:

IMIĘ, NAZWISKO, PODPIS:

UWAGA - zatwierdzenie Inwestora dotyczy materiałów/ wyrobów, co do których Inwestor wyrazi swoją opinię (głównie materiały istotne wizualnie). Wyrażenie opinii, dotyczącej karty materiałowej jest prawem a nie obowiązkiem Inwestora.

Umywalka Geberit Selnova Comfort bez barier

GEBERIT

Ilustracja przykładowa

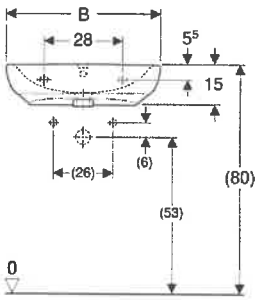

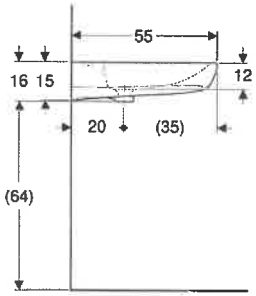

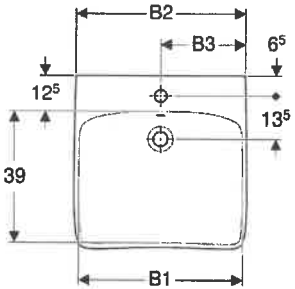

DOKUMENTACJA POWYKONAWCZA

PRZEZNACZENIE

- Możliwość korzystania przez osoby poruszające się na wózkach inwalidzkich

CHARAKTERYSTYKA

- Ergonomiczna przednia strona
- Płaska umywalka

DANE TECHNICZNE

Materiał	Ceramika sanitarna

ZAKRES DOSTAWY

- Umywalka

AKCESORIA

- Zestaw syfonu podtynkowego Geberit do umywalki, wylot poziomy
- Syfon z wkładem syfonującym Geberit do umywalki, model oszczędzający przestrzeń, wylot poziomy
- Zawór zestawu odpływowego Geberit ze swobodnym przepływem i pokrywą odpływu
- Zawór zestawu odpływowego Geberit ze swobodnym przepływem, koszyk
- Syfon z wkładem syfonującym Geberit do umywalki, wylot poziomy
- Elementy mocujące Geberit do umywalki

INFO

- Podana w rysunku technicznym wysokość osi otworu rury odpływowej do syfonu (53 cm) dotyczy syfonów natynkowych. Wysokość montażu dla syfonów podtynkowych o nr art. 151.120.11.1, 151.120.21.1, 151.121.00.1 jest podana w instrukcji montażu.

Nr art.	Kolor / powierzchnia	Otwór na baterię	Przelew	B cm	B1 cm	B2 cm	B3 cm	H cm	T cm
500.187.01.7	Biały	Na środku	Bez	55	48	54	27.5	16	55
501.461.00.7	Biały	Na środku	Widoczny	55	48	54	27.5	16	55

DOKUMENTACJA POWYKONAWCZA

GEBERIT

Nr art.	Kolor / powierzchnia	Otwór na baterię	Przelew	B cm	B1 cm	B2 cm	B3 cm	H cm	T cm	
502.769.00.7	Biały	Na środku	Widoczny	60	53	59	30	16		55
502.770.00.7	Biały	Na środku	Bez	60	53	59	30	16		55
502.771.00.7	Biały	Bez	Bez	60	53	59		16		55
500.188.01.7	Biały	Na środku	Bez	65	58	64	32.5	16		55
501.463.00.7	Biały	Na środku	Widoczny	65	58	64	32.5	16		55

PL
Tłumaczenie

DEKLARACJA WŁAŚCIWOŚCI UŻYTKOWYCH

GEBERIT

DoP20
Umywalka

1. **Niepowtarzalny kod identyfikacyjny typu produktu:**
   Numer artykułu (numery artykułów): Patrz załącznik do deklaracji właściwości użytkowych

2. **Przeznaczenie:**
   Higiena osobista (PH)

3. **Producent:**
   Geberit International AG
   Schachenstrasse 77
   CH-8645 Jona
   Szwajcaria
   +41 55 221 63 00
   product.compliance@geberit.com
   www.geberit.com/declarations

4. **System (systemy) oceny i weryfikacji stałości właściwości użytkowych:**
   System 4

5. **Norma zharmonizowana:**
   EN 14688:2006

6. **Deklarowane właściwości użytkowe:**

Istotne cechy		Właściwości użytkowe	Specyfikacja techniczna
CA	Zdolność do czyszczenia	Spełnia (✓) / NPD*	EN 14688:2006
LR	Obciążenie statyczne	Spełnia (✓) / NPD*	
OF	Współczynnik spływu przelewu	Klasy techniczne*	
DA	Wytrzymałość	Spełnia (✓) / NPD*	

* Moc właściwa każdego artykułu określana jest poprzez kod cechy podany w załączniku. Jeżeli dla istotnej cechy nie określono właściwości użytkowych, jest to wskazane przez „NPD".

Właściwości użytkowe opisanego powyżej produktu odpowiadają właściwościom deklarowanym. Za zgodność deklaracji właściwości użytkowych z rozporządzeniem (UE) nr 305/2011 odpowiada wyłącznie wymieniony powyżej producent.

W imieniu producenta podpisał(-a):

DOKUMENTACJA POWYKONAWCZA
KIEROWNIK ROBÓT SANITARNYCH
mgr inż. Sylwester Beliczyński
upr. bud. nr SLK/3461/PWOS/11
OIIB nr SLK/IS/7541/12

ppa

Georg Taubert
Head Standardisation, Approvals, Regulatory Affairs

i.V.

Jörg Schneider
Head of Product Compliance

Jona, 30.08.2024

DOKUMENTACJA POWYKONAWCZA

	OF	CA	LR	DA
272143000	CL 20	✓	✓	✓
272143600	CL 20	✓	✓	✓
272145000	CL 20	✓	✓	✓
272150000	CL 20	✓	✓	✓
273045000	CL 20	✓	✓	✓
273050000	CL 20	✓	✓	✓
273053000	CL 20	✓	✓	✓
273240000	CL 00	✓	✓	✓
273240600	CL 00	✓	✓	✓
274025000	CL 20	✓	✓	✓
274025600	CL 20	✓	✓	✓
274036000	CL 20	✓	✓	✓
274036600	CL 20	✓	✓	✓
274037000	CL 20	✓	✓	✓
274037600	CL 20	✓	✓	✓
275150000	CL 20	✓	✓	✓
276132000	CL 20	✓	NPD	✓
276132600	CL 20	✓	NPD	✓
276140000	CL 20	✓	NPD	✓
276140600	CL 20	✓	NPD	✓
276150000	CL 20	✓	✓	✓
276150600	CL 20	✓	✓	✓
276240000	CL 20	✓	NPD	✓
276240600	CL 20	✓	NPD	✓
276250000	CL 20	✓	NPD	✓
276250600	CL 20	✓	NPD	✓
276253000	CL 20	✓	NPD	✓
276253600	CL 20	✓	NPD	✓
276350000	CL 20	✓	✓	✓
276350600	CL 20	✓	✓	✓
326060000	CL 00	✓	✓	✓
402060016	CL 00	✓	✓	✓
402070016	CL 00	✓	✓	✓
402160016	CL 00	✓	✓	✓
402170016	CL 00	✓	✓	✓
470020016	CL 00	✓	✓	✓
470080016	CL 00	✓	✓	✓
470085016	CL 00	✓	✓	✓
500.003.01.1	CL 15	✓	NPD	✓
500.021.00.1	CL 25	✓	✓	✓
500.066.00.1	CL 25	✓	✓	✓
500.068.00.1	CL 25	✓	✓	✓
500.187.01.1	CL 00	✓	✓	✓
500.187.01.7	CL 00	✓	✓	✓
500.188.01.1	CL 00	✓	✓	✓
500.188.01.7	CL 00	✓	✓	✓
500.222.01.1	CL 20	✓	✓	✓
500.222.01.8	CL 20	✓	✓	✓
500.223.01.1	CL 25	✓	✓	✓
500.223.01.8	CL 25	✓	✓	✓
500.224.01.1	CL 25	✓	✓	✓

DOKUMENTACJA
POWYKONAWCZA

Wisząca miska WC Geberit Selnova Comfort, lejowa, długa, bez barier

GEBERIT

DOKUMENTACJA POWYKONAWCZA

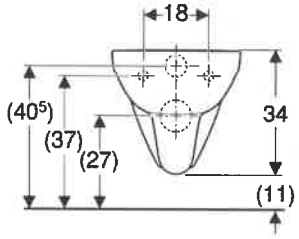

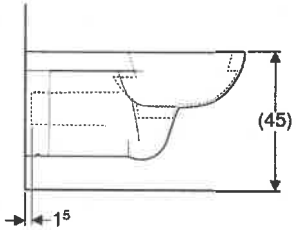

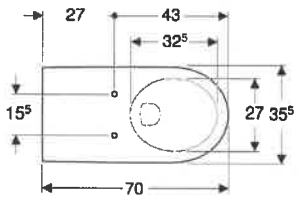

PRZEZNACZENIE

- Do spłuczek podtynkowych
- Do zaworów spłukujących
- Możliwość korzystania przez osoby poruszające się na wózkach inwalidzkich

CHARAKTERYSTYKA

- Wiszący
- Ceramiczna miska WC lejowa
- Z krawędzią
- Bez barier
- Typ 1, pełna ilość 6 / 4 l, wg EN 997
- Typ 2 wg EN 997
- Spłukuje ilością 4 l
- Długa miska

DANE TECHNICZNE

Materiał	Ceramika sanitarna
Odstęp między mocowaniami	18 cm
O regulowanej wysokości	Nie

ZAKRES DOSTAWY

- Miska ustępowa

ZAMAWIANE ODDZIELNIE

- Deska sedesowa

AKCESORIA

- Przedłużka kolana spłukującego Geberit

INFO

- Do montażu w zależności od sytuacji montażowej potrzebny jest zestaw przyłączeniowy Geberit do wiszącej miski WC, długość 30 cm
- Spłukiwanie ilością 4/2l

Nr art.	Kolor / powierzchnia	B cm	H cm	T cm
501.044.00.7	Biały	35.5	34	70

PL
Tłumaczenie

DEKLARACJA WŁAŚCIWOŚCI UŻYTKOWYCH

GEBERIT

DoP10

Miski ustępowe z integralnym zamknięciem wodnym

1. **Niepowtarzalny kod identyfikacyjny typu produktu:**
   Numer artykułu (numery artykułów): Patrz załącznik do deklaracji właściwości użytkowych

2. **Przeznaczenie:**
   Higiena osobista (PH)

3. **Producent:**
   Geberit International AG
   Schachenstrasse 77
   CH-8645 Jona
   Szwajcaria
   +41 55 221 63 00
   product.compliance@geberit.com
   www.geberit.com/declarations

4. **System (systemy) oceny i weryfikacji stałości właściwości użytkowych:**
   System 4

5. **Norma zharmonizowana:**
   EN 997:2012/AC:2012

6. **Deklarowane właściwości użytkowe:**

Istotne cechy		Właściwości użytkowe	Specyfikacja techniczna
CF	Wymagania dot. spłukiwania	Spełnia (✓) / NPD*	EN 997:2012/AC:2012
BP	Zawór zwrotny	Spełnia (✓) / NPD*	
CA	Zdolność do czyszczenia	Spełnia (✓) / NPD*	
LR	Obciążenie statyczne	Spełnia (✓) / NPD*	
WL	Szczelność	Spełnia (✓) / NPD*	
VR	Niezawodność zaworów	Spełnia (✓) / NPD*	
DA	Wytrzymałość	Spełnia (✓) / NPD*	

* Moc właściwa każdego artykułu określana jest poprzez kod cechy podany w załączniku. Jeżeli dla istotnej cechy nie określono właściwości użytkowych, jest to wskazane przez „NPD".

Właściwości użytkowe opisanego powyżej produktu odpowiadają właściwościom deklarowanym. Za zgodność deklaracji właściwości użytkowych z rozporządzeniem (UE) nr 305/2011 odpowiada wyłącznie wymieniony powyżej producent.

W imieniu producenta podpisał(-a):

DOKUMENTACJA POWYKONAWCZA

KIEROWNIK ... SANITARNYCH ... SLK/IS/7541/12

ppa [signature]

i.V. [signature]

Georg Taubert
Head Standardisation, Approvals, Regulatory Affairs

Jörg Schneider
Head of Product Compliance

DOKUMENTACJA POWYKONAWCZA

Jona, 30.08.2024

CS
Překlad

PROHLÁŠENÍ O VLASTNOSTECH

GEBERIT

DoP10

Záchodové mísy a soupravy ze zabudovanou zápachovou uzávěrkou

1. **Jedinečný identifikační kód typu výrobku:**

   Položkové číslo (čísla): Viz příloha k prohlášení o vlastnostech

2. **Účel(y) použití:**
   Osobní hygiena (PH)

3. **Výrobce:**
   Geberit International AG
   Schachenstrasse 77
   CH-8645 Jona
   Švýcarsko
   +41 55 221 63 00
   product.compliance@geberit.com
   www.geberit.com/declarations

4. **Systém (systémy) pro hodnocení a přezkoumání trvanlivosti vlastností:**
   Systém 4

5. **Harmonizovaná norma:**
   EN 997:2012/AC:2012

6. **Vlastnost(i) uvedená(é) v prohlášení:**

Základní charakteristiky		Vlastnost	Technické specifikace
CF	Vyžádání spláchnutí	Vyhovuje (✓) / NPD*	EN 997:2012/AC:2012
BP	Zamezení zpětného toku	Vyhovuje (✓) / NPD*	
CA	Čistitelnost	Vyhovuje (✓) / NPD*	
LR	Statická odolnost	Vyhovuje (✓) / NPD*	
WL	Těsnost	Vyhovuje (✓) / NPD*	
VR	Spolehlivost ventilu	Vyhovuje (✓) / NPD*	
DA	Trvanlivost	Vyhovuje (✓) / NPD*	

* Specifické vlastnosti jednotlivých výrobků jsou určeny charakteristickým kódem uvedeným v příloze. Pokud pro základní charakteristiku nebyla zjištěna žádná vlastnost, je to uvedeno pomocí "NPD".

Vlastnosti tohoto produktu odpovídá deklarované vlastnosti / deklarovaným vlastnostem. Za vystavení prohlášení o vlastnostech v souladu s nařízením (EU) č. 305/2011 odpovídá výhradně výše uvedený výrobce.

Podepsáno za výrobce a jeho jménem:

ppa Taubert

Georg Taubert
Head Standardisation, Approvals, Regulatory Affairs

i.V. J. Schneider

Jörg Schneider
Head of Product Compliance

Jona, 30.08.2024

GEBERIT

		CF	BP	CA	LR	WL	VR	DA	
501.044.00.7	CL 1 + CL 2	✓	✓	✓	✓	NPD	NPD	✓	6/4A
501.045.00.7	CL 1 + CL 2	✓	✓	✓	✓	NPD	NPD	✓	6/4A
501.046.00.7	CL 1 + CL 2	✓	✓	✓	✓	NPD	NPD	✓	6AC - 4A
501.047.00.6	CL 2	✓	✓	NPD	NPD	✓	✓	✓	
501.382.01.1	CL 1 + CL 2	✓	✓	✓	NPD	✓	NPD	✓	6
501.382.01.8	CL 1 + CL 2	✓	✓	✓	NPD	✓	NPD	✓	6
501.383.01.1	CL 1 + CL 2	✓	✓	✓	NPD	✓	NPD	✓	6
501.383.01.8	CL 1 + CL 2	✓	✓	✓	NPD	✓	NPD	✓	6
501.384.01.1	CL 1	✓	NPD	NPD	NPD	✓	✓	✓	6 - VR II
501.384.01.8	CL 1 + CL 2	✓	✓	NPD	NPD	✓	✓	✓	6 - VR II
501.385.01.1	CL 1	✓	NPD	NPD	NPD	✓	✓	✓	6 - VR II
501.385.01.8	CL 1	✓	NPD	NPD	NPD	✓	✓	✓	6 - VR II
501.456.00.6	CL 1 + CL 2	✓	✓	✓	NPD	✓	NPD	✓	6
501.457.00.6	CL 1 + CL 2	✓	✓	✓	✓	NPD	NPD	✓	6/4A
501.458.00.7	CL 1 + CL 2	✓	✓	✓	✓	NPD	NPD	✓	6/4A
501.459.00.6	CL 2	✓	✓	NPD	NPD	✓	✓	✓	
501.504.00.7	CL 1 + CL 2	✓	✓	✓	✓	NPD	NPD	✓	6/4A
501.545.01.1	CL 1 + CL 2	✓	✓	✓	✓	NPD	NPD	✓	6AC - 5A
501.545.01.7	CL 1 + CL 2	✓	✓	✓	✓	NPD	NPD	✓	6AC - 5A
501.546.01.1	CL 1 + CL 2	✓	✓	✓	✓	NPD	NPD	✓	6AC - 5/4A
501.546.01.7	CL 1 + CL 2	✓	✓	✓	✓	NPD	NPD	✓	6AC - 5/4A
501.562.00.7	CL 2	✓	✓	NPD	NPD	✓	✓	✓	
501.563.01.7	CL 1 + CL 2	✓	✓	✓	NPD	✓	NPD	✓	6
501.564.01.7	CL 1 + CL 2	✓	✓	✓	NPD	NPD	NPD	✓	6/4A
501.578.01.1	CL 1	✓	NPD	NPD	NPD	✓	✓	✓	6 - VR II
501.578.01.2	CL 1	✓	NPD	NPD	NPD	✓	✓	✓	6 - VR II
501.578.01.8	CL 1	✓	NPD	NPD	NPD	✓	✓	✓	6 - VR II
501.619.00.1	CL 1 + CL 2	✓	✓	✓	✓	NPD	NPD	✓	6AC - 5/4A
501.649.00.1	CL 1 + CL 2	✓	✓	✓	✓	NPD	NPD	✓	6AC - 5A
501.649.00.2	CL 1 + CL 2	✓	✓	✓	✓	NPD	NPD	✓	6AC - 5A
501.649.00.5	CL 1 + CL 2	✓	✓	✓	✓	NPD	NPD	✓	6AC - 5A
501.650.00.1	CL 1 + CL 2	✓	✓	✓	✓	NPD	NPD	✓	6AC - 5A
501.650.00.2	CL 1 + CL 2	✓	✓	✓	✓	NPD	NPD	✓	6AC - 5A
501.651.01.1	CL 1	✓	✓	✓	✓	NPD	NPD	✓	6/5A
501.652.01.1	CL 1	✓	✓	✓	✓	NPD	NPD	✓	6/5A
501.653.01.1	CL 1	✓	✓	✓	✓	NPD	NPD	✓	6/5A
501.654.01.1	CL 1	✓	✓	✓	✓	NPD	NPD	✓	6/5A
501.654.01.7	CL 1	✓	✓	✓	✓	NPD	NPD	✓	6/5A
501.659.00.1	CL 1	✓	✓	✓	✓	NPD	NPD	✓	6/5A
501.661.00.1	CL 1 + CL 2	✓	✓	✓	✓	NPD	NPD	✓	6AC - 5/4A
501.661.00.8	CL 1 + CL 2	✓	✓	✓	✓	NPD	NPD	✓	6AC - 5/4A
501.663.00.1	CL 1 + CL 2	✓	✓	✓	✓	NPD	NPD	✓	6AC - 5/4A
501.663.JT.1	CL 1 + CL 2	✓	✓	✓	✓	NPD	NPD	✓	6AC - 5/4A
501.664.00.1	CL 1 + CL 2	✓	✓	✓	✓	NPD	NPD	✓	6AC - 5/4A
501.664.00.8	CL 1 + CL 2	✓	✓	✓	✓	NPD	NPD	✓	6AC - 5/4A
501.668.00.1	CL 1	✓	✓	✓	✓	NPD	NPD	✓	6/5A
501.671.00.1	CL 1	✓	✓	✓	✓	NPD	NPD	✓	6/5A
501.683.00.1	CL 1	✓	NPD	NPD	NPD	✓	✓	✓	6 - VR II
501.683.00.2	CL 1	✓	NPD	NPD	NPD	✓	✓	✓	6 - VR II
501.686.00.1	CL 1 + CL 2	✓	✓	✓	NPD	✓	NPD	✓	6
501.686.00.5	CL 1 + CL 2	✓	✓	✓	NPD	✓	NPD	✓	6

DOKUMENTACJA POWYKONAWCZA
KIEROWNIK ROBÓT SANITARNYCH
mgr inż. Sylwester Łabczyński
upr. bud. nr SLK/3451/PWOS/11
OC-SLO/B nr SLK/S/7541/12

DOKUMENTACJA POWYKONAWCZA

GEBERIT

		CF	BP	CA	LR	WL	VR	DA	
501.687.01.1	CL 1 + CL 2	✓	✓	✓	✓	NPD	NPD	✓	6AC - 5A
501.688.01.1	CL 1 + CL 2	✓	✓	✓	✓	NPD	NPD	✓	6AC - 5A
501.689.00.1	CL 1	✓	✓	✓	NPD	✓	✓	✓	6 - VR II
501.733.00.1	CL 1 + CL 2	✓	✓	✓	✓	NPD	NPD	✓	6/5A
501.733.00.8	CL 1 + CL 2	✓	✓	✓	✓	NPD	NPD	✓	6/5A
501.750.00.1	CL 1 + CL 2	✓	✓	✓	✓	NPD	NPD	✓	6AC - 5A
501.751.00.1	CL 1 + CL 2	✓	✓	✓	✓	NPD	NPD	✓	6/4A
501.752.00.1	CL 1 + CL 2	✓	✓	✓	✓	NPD	NPD	✓	6/4A
501.753.00.1	CL 1	✓	✓	✓	NPD	✓	✓	✓	6 - VR II
501.754.00.1	CL 1	✓	✓	✓	NPD	✓	✓	✓	6 - VR II
501.754.00.6	CL 1 + CL 2	✓	✓	✓	NPD	✓	✓	✓	6 - VR II
501.755.00.1	CL 1	✓	✓	✓	NPD	✓	✓	✓	6 - VR II
501.756.00.1	CL 1	✓	✓	✓	NPD	✓	✓	✓	6 - VR II
501.757.00.1	CL 1	✓	✓	✓	NPD	✓	✓	✓	6 - VR II
501.758.00.1	CL 1	✓	✓	✓	✓	NPD	NPD	✓	6AC - 5A
501.769.00.1	CL 1 + CL 2	✓	✓	✓	✓	NPD	NPD	✓	6AC - 5A
501.769.00.5	CL 1 + CL 2	✓	✓	✓	✓	NPD	NPD	✓	6AC - 5A
501.849.01.1	CL 1	✓	✓	✓	NPD	✓	✓	✓	6 - VR II
501.856.00.1	CL 1	✓	✓	✓	NPD	✓	✓	✓	6 - VR II
501.857.01.1	CL 1 + CL 2	✓	✓	✓	NPD	✓	NPD	✓	6
501.859.00.1	CL 1	✓	✓	✓	NPD	✓	✓	✓	6 - VR II
501.866.00.1	CL 1	✓	✓	✓	NPD	✓	✓	✓	6 - VR II
501.881.00.1	CL 1 + CL 2	✓	✓	✓	✓	NPD	NPD	✓	6AC - 5A
501.889.00.1	CL 1	✓	NPD	NPD	NPD	✓	✓	✓	6 - VR II
501.894.00.1	CL 1 + CL 2	✓	✓	✓	✓	NPD	NPD	✓	6AC - 5A
501.933.00.1	CL 1	✓	✓	✓	NPD	✓	✓	✓	6 - VR II
501.934.00.1	CL 1	✓	✓	✓	NPD	✓	✓	✓	6 - VR II
501.941.00.5	CL 2	✓	✓	NPD	NPD	✓	✓	✓	
501.959.00.1	CL 1	✓	✓	✓	NPD	✓	NPD	✓	6
501.960.00.1	CL 1	✓	✓	✓	NPD	✓	NPD	✓	6
501.961.00.1	CL 1 + CL 2	✓	✓	✓	✓	NPD	NPD	✓	6/4A
501.979.01.1	CL 1 + CL 2	✓	✓	✓	✓	NPD	NPD	✓	6AC - 5/4A
501.980.00.1	CL 1	✓	✓	✓	NPD	NPD	NPD	✓	6AC
501.980.00.8	CL 1	✓	✓	✓	NPD	NPD	NPD	✓	6AC
501.981.00.1	CL 1	✓	✓	✓	NPD	NPD	NPD	✓	6AC
501.981.00.8	CL 1	✓	✓	✓	NPD	NPD	NPD	✓	6AC
501.982.00.1	CL 1	✓	✓	✓	NPD	NPD	NPD	✓	6AC
501.982.00.8	CL 1	✓	✓	✓	NPD	NPD	NPD	✓	6AC
501.983.00.1	CL 1	✓	✓	✓	NPD	NPD	NPD	✓	6AC
501.983.00.8	CL 1	✓	✓	✓	NPD	NPD	NPD	✓	6AC
501.984.00.1	CL 1	✓	✓	✓	NPD	NPD	NPD	✓	6AC
501.984.00.8	CL 1	✓	✓	✓	NPD	NPD	NPD	✓	6AC
501.985.00.1	CL 1	✓	✓	✓	NPD	NPD	NPD	✓	6AC
501.985.00.8	CL 1	✓	✓	✓	NPD	NPD	NPD	✓	6AC
501.986.01.1	CL 1	✓	✓	✓	✓	✓	NPD	✓	6
501.986.01.8	CL 1	✓	✓	✓	✓	✓	NPD	✓	6
501.987.00.1	CL 1	✓	✓	✓	✓	✓	NPD	✓	6
501.991.00.1	CL 1 + CL 2	✓	✓	✓	✓	NPD	NPD	✓	6AC - 5/4A
501.994.00.1	CL 1 + CL 2	✓	✓	✓	NPD	NPD	NPD	✓	6AC - 5/4A
502.035.00.1	CL 1 + CL 2	✓	✓	✓	✓	NPD	NPD	✓	6AC - 5/4A
502.036.00.1	CL 1 + CL 2	✓	✓	✓	NPD	NPD	NPD	✓	6AC - 5/4A

Deska sedesowa Geberit Selnova Comfort z otwartym siedziskiem, bez barier, antybakteryjna, mocowanie od dołu

GEBERIT

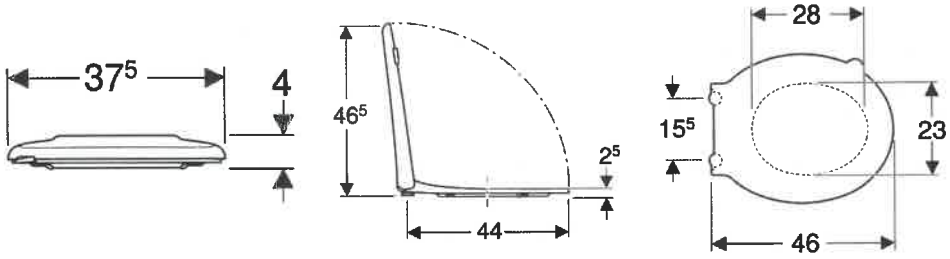

DOKUMENTACJA POWYKONAWCZA

DOKUMENTACJA POWYKONAWCZA

CHARAKTERYSTYKA

- Bez barier
- Właściwości antybakteryjne
- Z drążkiem zawiasów wykonanym ze stali nierdzewnej
- Pokrywa deski przykrywająca siedzisko
- Otwarte siedzisko

DANE TECHNICZNE

Materiał	Duroplast
Odstęp między mocowaniami	15.5 cm

ZAKRES DOSTAWY

- Deska sedesowa

Nr art.	Kolor / powierzchnia	B cm	H cm	T cm	Zawiasy wypinane	Wolne opadanie	Mocowanie	Materiał zawiasów
502.791.00.1	Biały / Błyszczący	37.5	4	46	Nie	Nie	Od dołu	Stal nierdzewna

PRODUKT Z ATESTEM

NARODOWY INSTYTUT ZDROWIA PUBLICZNEGO PZH
– Państwowy Instytut Badawczy
National Institute of Public Health NIH – National Research Institute

ATEST HIGIENICZNY B.BK.60110.0004.2023

HYGIENIC CERTIFICATE

ORYGINAŁ

NATIONAL INSTITUTE OF PUBLIC HEALTH NIH – NATIONAL RESEARCH INSTITUTE

Wyrób / product: **Bidety, miski WC, pisuary, pół-/postumenty, spłuczki, ścianki pisuarowe, umywalki, zlewy Geberit: Alex, Alivio, Fantasia, Felix, Modo, Publica Elleboro/Ruscello, Selnova, Selnova Comfort/Comfort Square/Compact/Square, Smyle, Smyle Square, VariForm**

Zawierający / containing: ceramikę szkliwioną

Przeznaczony do / destined: celów sanitarnych, do montażu w pomieszczeniach sanitarnych wewnątrz budynków

Wymieniony wyżej produkt odpowiada wymaganiom higienicznym przy spełnieniu następujących warunków / the above-named product is acceptable according to hygienic criteria with the following conditions:

Atest higieniczny nie dotyczy parametrów technicznych i walorów użytkowych wyrobów/ Hygienic certificate does not apply to technical parameters and utility value of the products.

DOKUMENTACJA POWYKONAWCZA
KIEROWNIK ROBÓT SANITARNYCH
mgr inż. Sylwester Zabłżyński
upr. bud. nr SLK/3451/PWOS/11
OC-ŚIIB nr SLK/IS/7541/12

Wytwórca / producer:

Geberit International AG
8645 Jona
Schachenstrasse 77, Szwajcaria

Niniejszy dokument wydano na wniosek / this certificate issued for:

Geberit Sp. z o.o.
02-676 Warszawa
ul. Postępu 1

Atest może być zmieniony lub unieważniony po przedstawieniu stosownych dowodów przez którąkolwiek stronę. Niniejszy atest traci ważność po 2026.03.03 lub w przypadku zmian w recepturze albo w technologii wytwarzania wyrobu.

The certificate may be corrected or cancelled after appropriate motivation. The certificate loses its validity after2026.03.03 or in the case of changes in composition or in technology of production.

Data wydania atestu higienicznego: 3 marca 2023

The date of issue of the certificate: 3rd March 2023

Kierownik
Zakładu Bezpieczeństwa Zdrowotnego Środowiska
z up.
dr hab. Jolanta Solecka, prof. NIZP PZH-PIB

Kontakt w sprawie niniejszego atestu higienicznego / To contact regarding this hygienic certificate
Zakład Bezpieczeństwa Zdrowotnego Środowiska NIZP PZH - PIB / Department of Environmental Health and Safety NIPH NIH - NRI
00-791 Warszawa, ul.Chocimska 24 / 00-791 Warsaw, Chocimska 24, Poland
e-mail: sekretariat-bk@pzh.gov.pl tel. +48 22 54-21-354, +48 22 54-21-349

DOKUMENTACJA POWYKONAWCZA

PIB · PRODUKT Z ATESTEM

NARODOWY INSTYTUT ZDROWIA PUBLICZNEGO PZH
– Państwowy Instytut Badawczy
National Institute of Public Health NIH – National Research Institute

ATEST HIGIENICZNY

B.BK.60110.0111.2023

HYGIENIC CERTIFICATE

ORYGINAŁ

NATIONAL INSTITUTE OF PUBLIC HEALTH NIH – NATIONAL RESEARCH INSTITUTE

Wyrób / product:	**Deski sedesowe i siedziska do misek WC Geberit: Acanto, Bambini, Citterio, Fantasia, Geberit ONE, iCon, iCon Slim/Square, myDay, Renova, Renova Comfort/Compact/Plan, Selnova, Selnova Comfort/Compact/Square, Smyle, Smyle Square, Xeno2**
Zawierający / containing:	duroplast, duroplast z dodatkiem środka antybakteryjnego, PUR, ABS, MDF, PP, stal nierdzewną, mosiądz
Przeznaczony do / destined:	celów sanitarnych

Wymieniony wyżej produkt odpowiada wymaganiom higienicznym przy spełnieniu następujących warunków / the above-named product is acceptable according to hygienic criteria with the following conditions:

Atest higieniczny nie dotyczy parametrów technicznych i walorów użytkowych wyrobów/ Hygienic certificate does not apply to technical parameters and utility value of the products.

DOKUMENTACJA POWYKONAWCZA
KIEROWNIK ROBÓT SANITARNYCH
mgr inż. Sylwester [illegible]
upr. bud. nr SLK/3451/PWOS/11
OC-SLOIIB nr SLK/IS/7541/12

Wytwórca / producer:

Geberit International AG
CH-8645 Jona, Szwajcaria
Schachenstrasse 77

Niniejszy dokument wydano na wniosek / this certificate issued for:

Geberit Sp. z o. o.
02-676 Warszawa
ul. Postępu 1

Atest może być zmieniony lub unieważniony po przedstawieniu stosownych dowodów przez którąkolwiek stronę. Niniejszy atest traci ważność po 2026.03.31 lub w przypadku zmian w recepturze albo w technologii wytwarzania wyrobu.

The certificate may be corrected or cancelled after appropriate motivation. The certificate loses its validity after2026.03.31 or in the case of changes in composition or in technology of production.

Data wydania atestu higienicznego: 31 marca 2023

The date of issue of the certificate: 31st March 2023

Kierownik
Zakładu Bezpieczeństwa Zdrowotnego Środowiska

z up. [signature]

dr hab. Jolanta Solecka, prof. NIZP PZH-PIB

Kontakt w sprawie niniejszego atestu higienicznego / To contact regarding this hygienic certificate
Zakład Bezpieczeństwa Zdrowotnego Środowiska NIZP PZH - PIB / Department of Environmental Health and Safety NIPH NIH - NRI
00-791 Warszawa, ul.Chocimska 24 / 00-791 Warsaw, Chocimska 24, Poland
e-mail: sekretariat-bk@pzh.gov.pl tel. +48 22 54-21-354, +48 22 54-21-349

DOKUMENTACJA POWYKONAWCZA