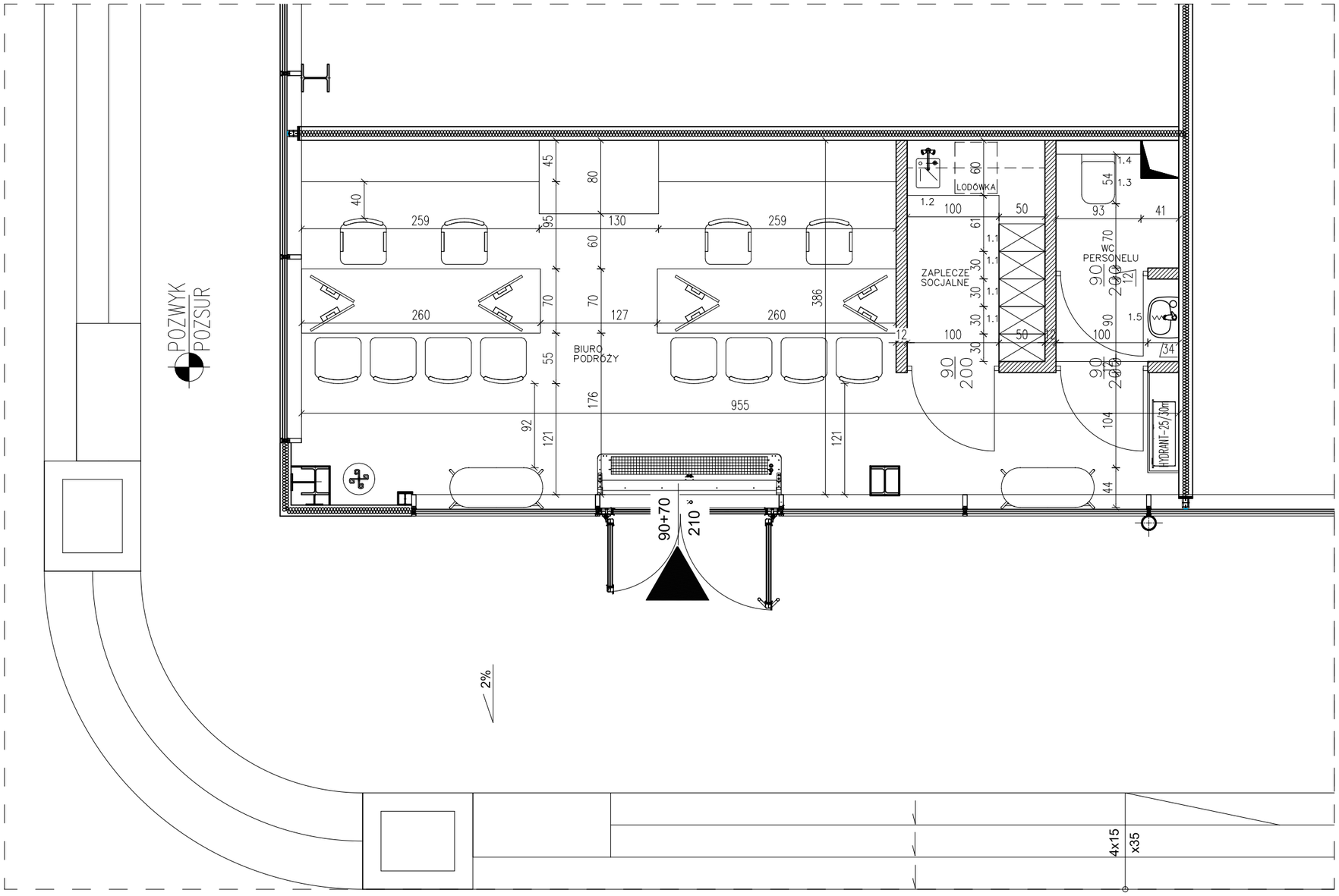

ZESTAWIENIE WYPOSAŻENIA

1.1 Szafki BHP na odzież – 4 szt.
1.2 Szafki z komorą zlewu w blacie – 1 szt.
1.3 Miska WC – 1 szt.
1.4 Szafka nad miską wc z miejscem na środki czystości – 1 szt.
1.5 Umywalka do rąk z baterią z wyjmowaną wylewką – 1 szt.

ODPOWIEDZIALNOŚĆ ZA RODZAJ ZASTOSOWANYCH ROZWIĄZAŃ LEŻY PO STRONIE WYKONAWCY, W RAZIE POTRZEBY ZMIANY PROPONOWANYCH ROZWIĄZAŃ PROSIMY O KONTAKT Z NASZĄ PRACOWNIĄ.

UWAGA:

1) Wszystkie prace wykonać ze sztuką budowlną, obowiązującymi normami oraz instrukcjami producentów,
2) W razie wystąpienia problemów nie objętych opracowaniem należy skontaktować się z projektantem,
3) Rozwiązania warsztatowe należy omówić z projektantem,
4) Rzuty, przekroje oraz rysunki szczegółowe należy łącznie rozpatrywać ,
5) Przed przystąpieniem do robót budowlanych należy sprawdzić wymiary oraz ilości na miejscu budowy.
6) Przed zamówieniem materiałów należy pomierzyć pomieszczenie
7) RYSUNKI ROZPATRYWAĆ ŁĄCZNIE Z RYSUNKAMI ARCHITEKTONICZNYMI I BRANŻOWYMI Z ZATWIERDZONEGO PROJEKTU BUDOWLANEGO
8) Przed zamówieniem stolarki okiennej i drzwiowej należy zmierzyć otwory okienne i drzwiowe w celu weryfikacji wymiarów otwórów oraz sprawdzić ilości na miejscu budowy
9) Nie brać wymiarów ze skali
10) Przed zamówieniem należy przeliczyć ponownie potrzebną ilość materiałów, ilości na rysunków podane są bez zapasu poglądowo

inwestor

REDKOM PARK BIELSKO Sp. z o.o.
Słoneczna 116 A
05-500 Stara Iwiczna
NIP: 1231527802

inwestycja

ARANŻACJA LOKALU NR 0.18 b W BUDYNKU HANDLOWYM
ul. Warszawska 180,
43-300 Bielsko-Biała

usługi projektowe

BRAND'YS DESIGN
BRAND'YS DESIGN Sp. z o.o.
43-300 Bielsko-Biała ul. Królewska 45B
NIP 5472235411 REGON 524140741
www.brandysdesign.com

projektant	podpis	branża	
arch. Ł. BRANDYS nr upr. 16/SLOKK/2018		ARCHITEKTURA	
		faza PROJEKT TECHNICZNY	
sprawdzający arch. T.HEJNOWICZ upr. nr 11/PKOKK/2012		rysunek RZUT WYMIARY	
data PAŹDZIERNIK 2024	faza PT	skala -	nr rysunku AW0